

## 23-0457 Plan de situation

Commune : CERDON (Loiret)

Date d'édition : 16/01/2023

**Géofoncier**

Portail Géofoncier

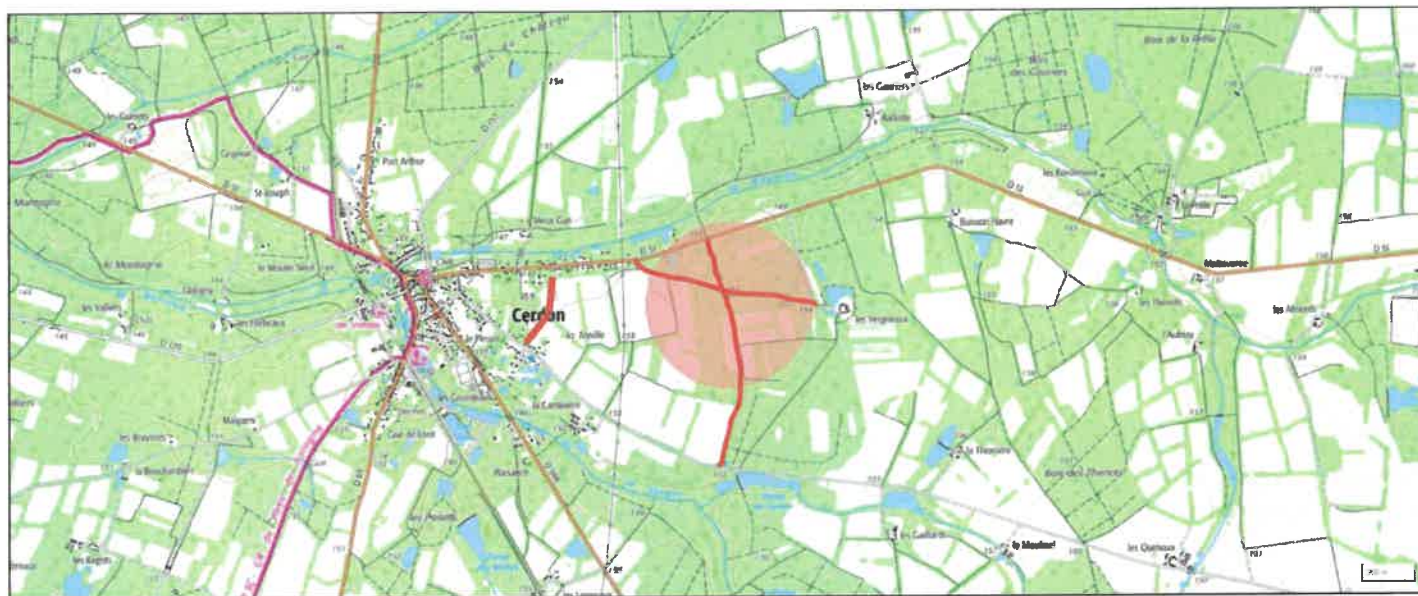

**DÉPARTEMENT DU LOIRET**

**Commune de CERDON**

---

**Modification de l'assiette d'une partie du chemin rural  
situé  
au lieudit «La cantinière »**

<b>N° ordre</b>	<b>Chemin</b>	<b>Lieudit</b>	<b>Contenance</b>
1	Partie du chemin rural du lieudit " La cantinière"	La cantinière	21a 81ca
2	Partie du chemin rural parcelles AI n° 580 et 581	La cantinière	43a 81ca

SCP PERRONNET-LUCAS Géomètres-Expert Associés  
23 rue de la Cordonnerie 45 190 Beaugency  
tel : 02 38 44 96 04 Mail: perronnet.lucas@geometre-expert.fr  
Dossier 23-0457 le 21/09/2023